添付資料 10

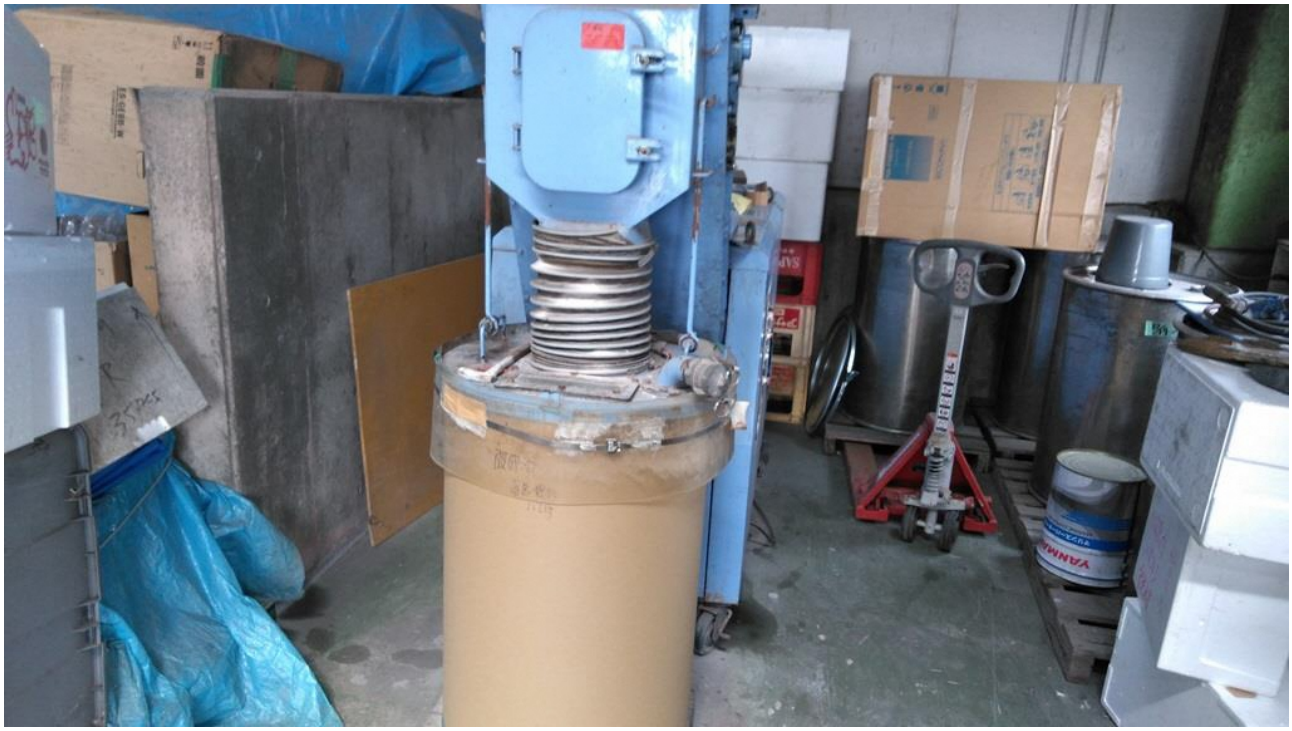

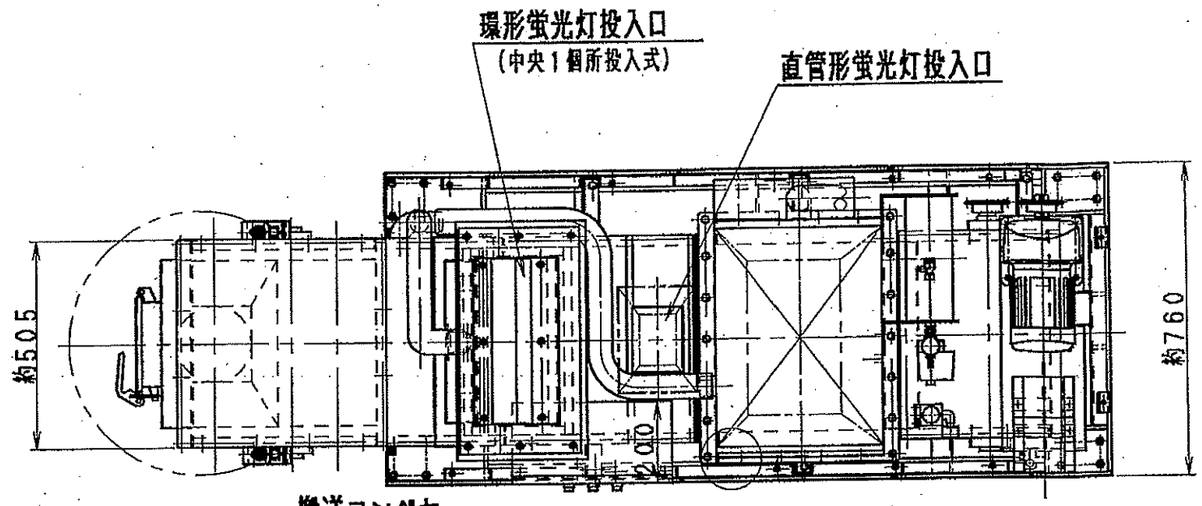

項　目	諸　元
処理能力	最大3000本／時間、40W（1200mm）直管形の場合。
処理対象物	廃蛍光管（直管形、環形）
保管容量	約500本／ドラム缶1本、40W（1200mm）直管形の場合。

※　性能を満たす範囲において予告なく変更する場合があります。

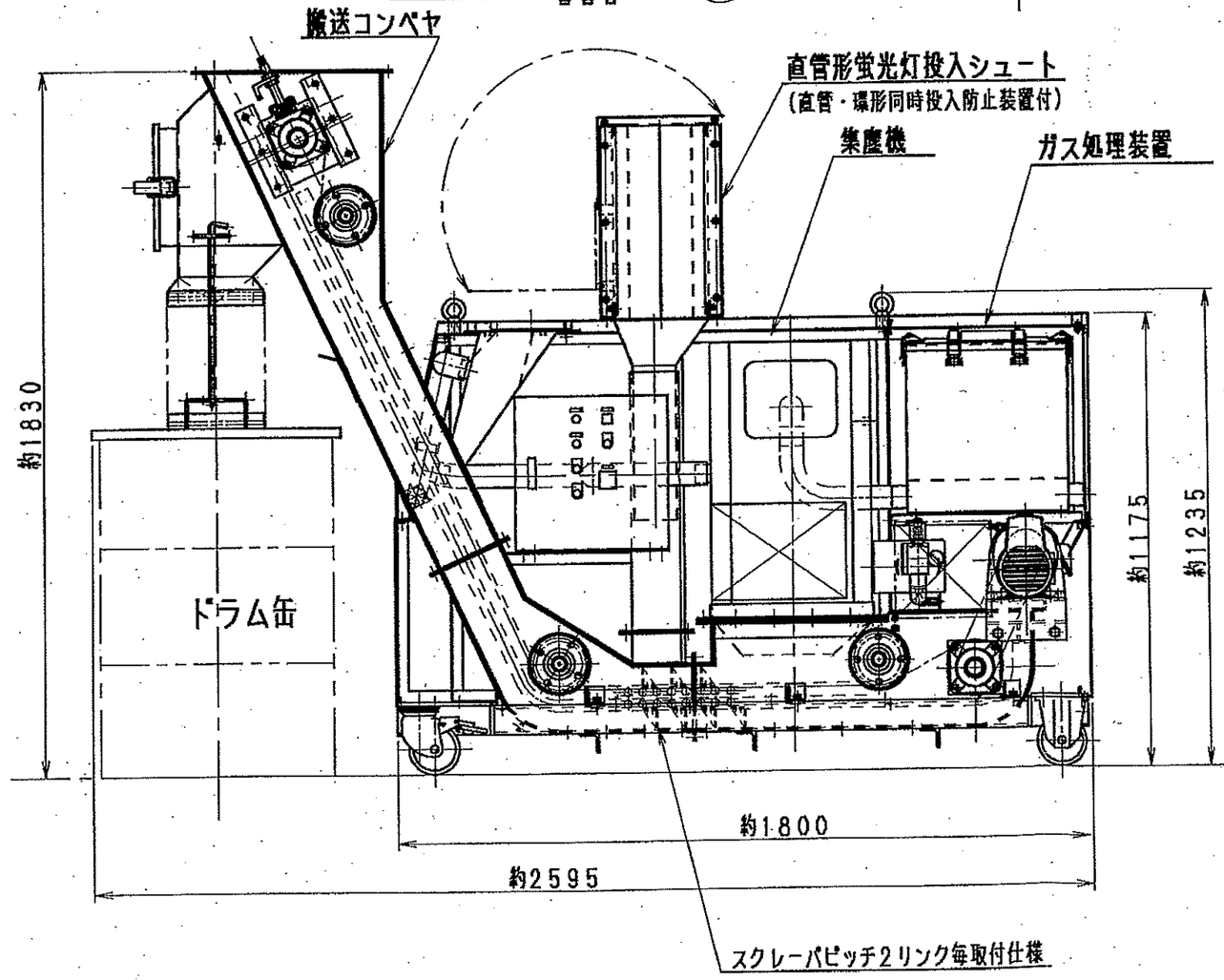

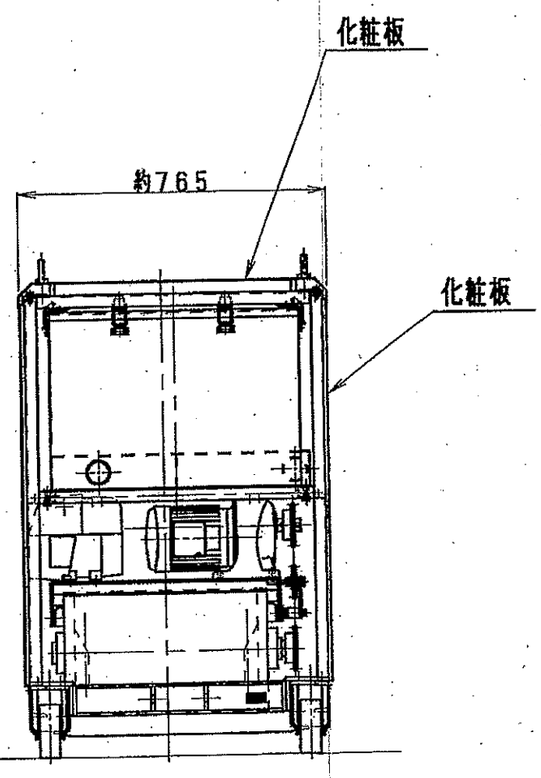

O・P細粒化仕様

所属長	鳥枝	尺度 1/15	工事No / シャシ形式	名称	蛍光灯破砕機 ユニットASS'y
検図	担当 中村	形式 GZ21-10		図番	
				日付	整理No

E	C	K	N	Y	W	Q	F	G	設	所	許	組	検	サ	製				承認	許	第2版
																					日(制)